

PLANTA BAIXA - 2º PAVIMENTO
SETOR ADMINISTRATIVO
ESC.: 1/75

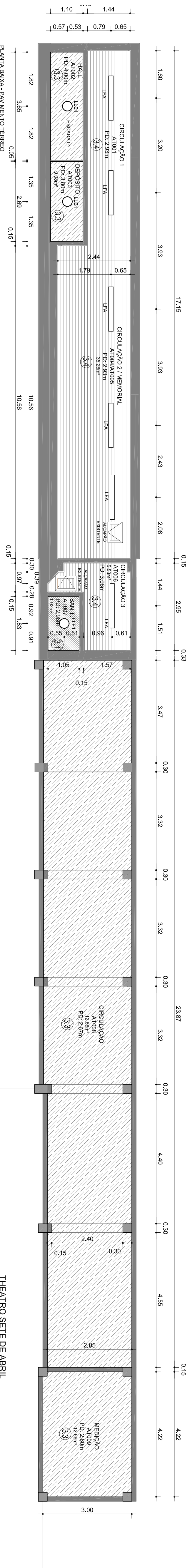

PLANTA BAIXA - PAVIMENTO TERREO
SETOR ADMINISTRATIVO
ESC.: 1/75

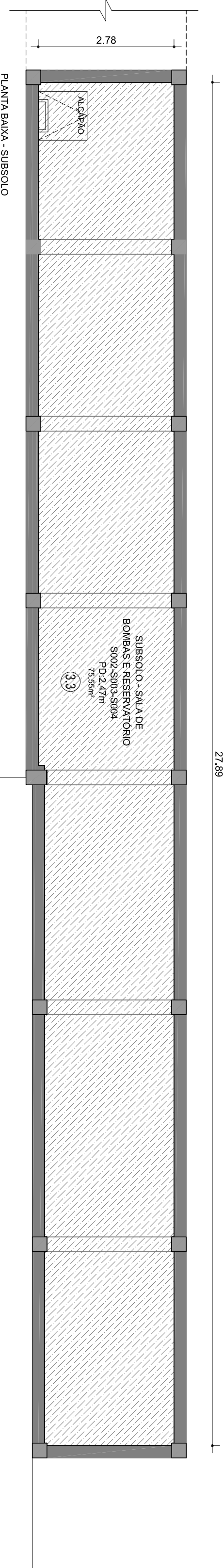

PLANTA BAIXA - SUBSÓCIO
SETOR ADMINISTRATIVO
ESC.: 1/75

LEGENDA FORROS

NOVOS

- 3.1 - FORRO GESSO ACARTADO RF
PINTURA PVA, COM BRANCA E 12.5MM
- 3.2 - VIDRO LAMINADO
- 3.3 - LAJE DE CONCRETO APARENTE
PINTURA LATEX COR BRANCO

ORIGINAL A RESTAURAR

- 3.4 - FORRO A SER RESTAURADO - MADEIRA TIPO "MACHO E FÊMEA" - TABUA LARGA, COM RODAFORNO, SEM MODURA
- 3.5 - FORRO A SER RESTAURADO - MADEIRA TIPO "MACHO E FÊMEA" - TABUA ESTREITA, COM RODAFORNO, SEM MODURA
- 3.6 - FORRO A SER RESTAURADO - MADEIRA TIPO "MACHO E FÊMEA" - TABUA LARGA, COM RODAFORNO, SEM MODURA
- 3.7 - FORRO A SER RESTAURADO - MADEIRA TIPO "MACHO E FÊMEA" - TABUA ESTREITA, COM RODAFORNO, SEM MODURA

ORIGINAL A RECONSTRUIR

- 3.8 - A SER RECONSTRUIDO CONFORME FORRO ORIGINAL
- 3.9 - A SER RECONSTRUIDO CONFORME FORRO ORIGINAL
- 3.10 - A SER RECONSTRUIDO CONFORME FORRO ORIGINAL
- 3.11 - A SER RECONSTRUIDO CONFORME FORRO ORIGINAL

LEGENDA LUMINÁRIAS

- LUMINÁRIA DE EMBAUTIR
- LAMPADA DIEROIC LED DE 1.5W - 220V.
- LUMINÁRIA DE SOBREFOR
- 2 LAMPADAS FLUORESCENTES DE 32W - 220V.
- LUMINÁRIA DE SOBREFOR
- UMA LAMPADA ELETRÔNICA DE 20W - 220V.
- LUMINÁRIA DE SOBREFOR
- DUAS LAMPADAS ELETRÔNICAS DE 20W - 220V.
- LUMINÁRIA DE SOBREFOR
- 2 LAMPADAS FLUORESCENTES DE 32W - 220V.
- LUMINÁRIA DE SOBREFOR
- 2 LAMPADAS FLUORESCENTES DE 32W - 220V.
- LUSTRE ORIGINAL A RESTAURAR
- POTÊNCIA TOTAL 500W - 220V.

ARQUIVOS REFERENCIAIS

ARQUIVO	ETAPA	AUTOR	DATA
DA_19_set set admin-iphan	Desenv. e Arquivamento	Esc. Tec. da Sec. Municipal de Cultura de Pelotas	JUL/2012
02	ATENÇÃO AO PARCEIRO 1084/2016-IPHAN-RS E AOS OFÍCIOS 0045/2017 E 0082/2017 DA SMC.		14/03/2017
01	ATENÇÃO AOS PARCEIROS 1087/2016-IPHAN-RS E 1001/2015 DA SMC DA PREF. DE PELotas.		28/10/2016
00	EMIÇÃO INICIAL		03/09/2015
ÍNDICE	DISCRIMINAÇÃO	PROJETO	APROV./ DATA

PREFEITURA DE PELotas
Secretaria Municipal de Cultura
Fiscal de Projeto da Gerência de Manutenção e Patrimônio Cultural

PREFEITURA DE PELotas
Secretaria Municipal de Cultura
Fiscal de Projeto da Gerência de Manutenção e Patrimônio Cultural

PREFEITURA DE PELotas
Secretaria Municipal de Cultura
Fiscal de Projeto da Gerência de Manutenção e Patrimônio Cultural

PREFEITURA DE PELotas
Secretaria Municipal de Cultura
Fiscal de Projeto da Gerência de Manutenção e Patrimônio Cultural

PREFEITURA DE PELotas
Secretaria Municipal de Cultura
Fiscal de Projeto da Gerência de Manutenção e Patrimônio Cultural

PREFEITURA DE PELotas
Secretaria Municipal de Cultura
Fiscal de Projeto da Gerência de Manutenção e Patrimônio Cultural

PREFEITURA DE PELotas
Secretaria Municipal de Cultura
Fiscal de Projeto da Gerência de Manutenção e Patrimônio Cultural

PREFEITURA DE PELotas
Secretaria Municipal de Cultura
Fiscal de Projeto da Gerência de Manutenção e Patrimônio Cultural

PREFEITURA DE PELotas
Secretaria Municipal de Cultura
Fiscal de Projeto da Gerência de Manutenção e Patrimônio Cultural

PREFEITURA DE PELotas
Secretaria Municipal de Cultura
Fiscal de Projeto da Gerência de Manutenção e Patrimônio Cultural

PREFEITURA DE PELotas
Secretaria Municipal de Cultura
Fiscal de Projeto da Gerência de Manutenção e Patrimônio Cultural

PREFEITURA DE PELotas
Secretaria Municipal de Cultura
Fiscal de Projeto da Gerência de Manutenção e Patrimônio Cultural

PREFEITURA DE PELotas
Secretaria Municipal de Cultura
Fiscal de Projeto da Gerência de Manutenção e Patrimônio Cultural

PREFEITURA DE PELotas
Secretaria Municipal de Cultura
Fiscal de Projeto da Gerência de Manutenção e Patrimônio Cultural

PREFEITURA DE PELotas
Secretaria Municipal de Cultura
Fiscal de Projeto da Gerência de Manutenção e Patrimônio Cultural

PREFEITURA DE PELotas
Secretaria Municipal de Cultura
Fiscal de Projeto da Gerência de Manutenção e Patrimônio Cultural

PREFEITURA DE PELotas
Secretaria Municipal de Cultura
Fiscal de Projeto da Gerência de Manutenção e Patrimônio Cultural

PREFEITURA DE PELotas
Secretaria Municipal de Cultura
Fiscal de Projeto da Gerência de Manutenção e Patrimônio Cultural